Jeg ønsker at bestille bogen
"Industriminder i det gamle Århus"

kr. 340,-
inkl. forsendelse

Ved bestilling efter 1. dec.
340 kr. + forsendelse kr. 60,50

Navn:

Adr.:

Postnr.: By:

EAN nr (for offentlige virksomheder):

Bogen udgives af Byhistorisk Fond sammen med Dansk Center for Byhistorie, der er et forsknings- og formidlingscenter knyttet til den Gamle By og Institut for Historie og Områdestudier ved Aarhus Universitet.

Bogen er planlagt til ca. 200 sider med udgivelse ultimo november 2010.

Prisen er 340,- inkl. forsendelse frem til udgivelsen. Herefter stiger den med porto-omkostningerne.

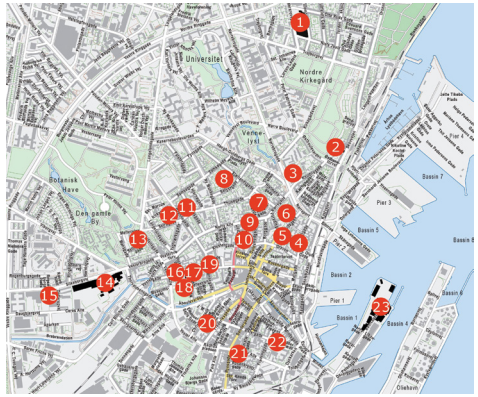

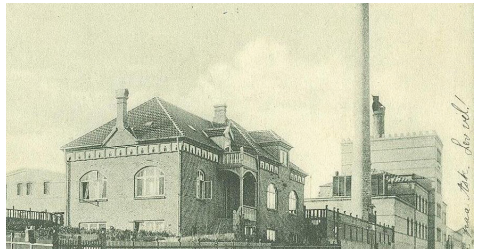

INDUSTRIMINDER i det gamle Århus

Århus Byhistoriske Fond
Bymuseet
Carl Blochs Gade 28
DK-8000 Århus C
www.byhistorisk.dk
info@byhistorisk.dk

kr. 340,- inkl. moms og forsendelse

Industriminder i det gamle Århus

Årets bog fra Byhistorisk Fond handler om gamle fabriksbygninger i Århus. Mere præcist om bygninger inden for Ringgaden. Det var her, den nye industrikultur opstod med en helt ny form for arbejdspladser, produkter og medarbejdere.

Efter udflytning af virksomheder til industrikvarterer i efterkrigsårene er mange af bygningerne forsvundet. Nogle er revet ned, mens andre er ombygget til helt nye funktioner. Et kik ind i mange baggårde efterlader dog et indtryk af industrikulturens levn, men det skal tilføjes, at mange af de gamle industrianlæg har mistet væsentlige træk, efter at de har fået et nyt formål.

I bogen beskrives omkring 30 "industriminder", der endnu kan ses rundt om i byen, og som alle har bevaret en god portion af det oprindelige præg. De ligger alle fra Trøjborg i nord til Frederiksbjerg i syd.

Beskrivelserne forener byhistorie, arkitekturhistorie og erhvervshistorie, alt omhyggeligt beskrevet og velforsynet med billeder.

- De ældste fabrikker stammer fra midten af 1800-tallet og knytter sig til den tidlige tekstilindustri, tobaksfabrikation samt øl- og spritfremstilling. Fra årtierne omkring 1900 er der bevaret fabrikker for chokolade, møbler, tekstiler og skotøj. Hertil kan føjes et savværk, en filmfabrik, et farveri og nogle rugbrødsfabrikker.
- Hvem kunne vide at en kun 20-årig C.F. Møller i 1919 kunne levere tegninger til en skotøjsfabrik, der i dag rummer teater og liberale erhverv?
- Der kan også peges på flere "industriklynger", hvor håndværk og industri klumpede sig sammen på etagerne i den samme bygning.
- Fra 1930erne og de følgende årtier møder læserne både en telefonfabrik, et skibsværft og bygningen med Danmarks største fotografiapparat.

For læserne er det ikke mindst interessant at følge, hvordan de gamle bygninger har fået nyt liv og herunder se, hvad de benyttes til i dag. En fyldig indledning binder de mange artikler sammen til en helhed.

Carl Blochs Gade 28, 8000 Århus C

POST

Sendes ufrankeret
Modtageren
betaler portoen

Århus Byhistoriske Fond
+ + + 18620 + + +
9993 Jylland USF B

Bogen bygger på omfattende undersøgelser i en række offentlige og private arkiver. Omkring 200 illustrationer i form af nye og gamle fotografier understøtter teksterne. Hertil kommer et samlet kort, der gør bogen velegnet som guide til en tur rundt i byen for at bese industriminder.
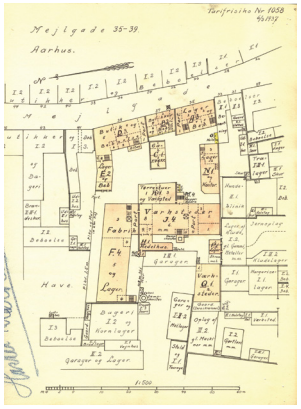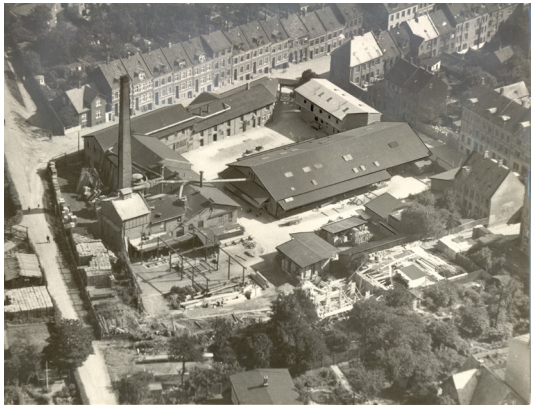
Forfatterne er Kenn Tarbensen fra Erhvervsarkivet og Kristian Buhl Thomsen fra Dansk Center for Byhistorie. Redaktøren af bogen, Søren Bitsch Christensen - leder af Dansk Center for Byhistorie - har skrevet indledningen.